



Ansicht Nord



Ansicht Ost



Ansicht Süd

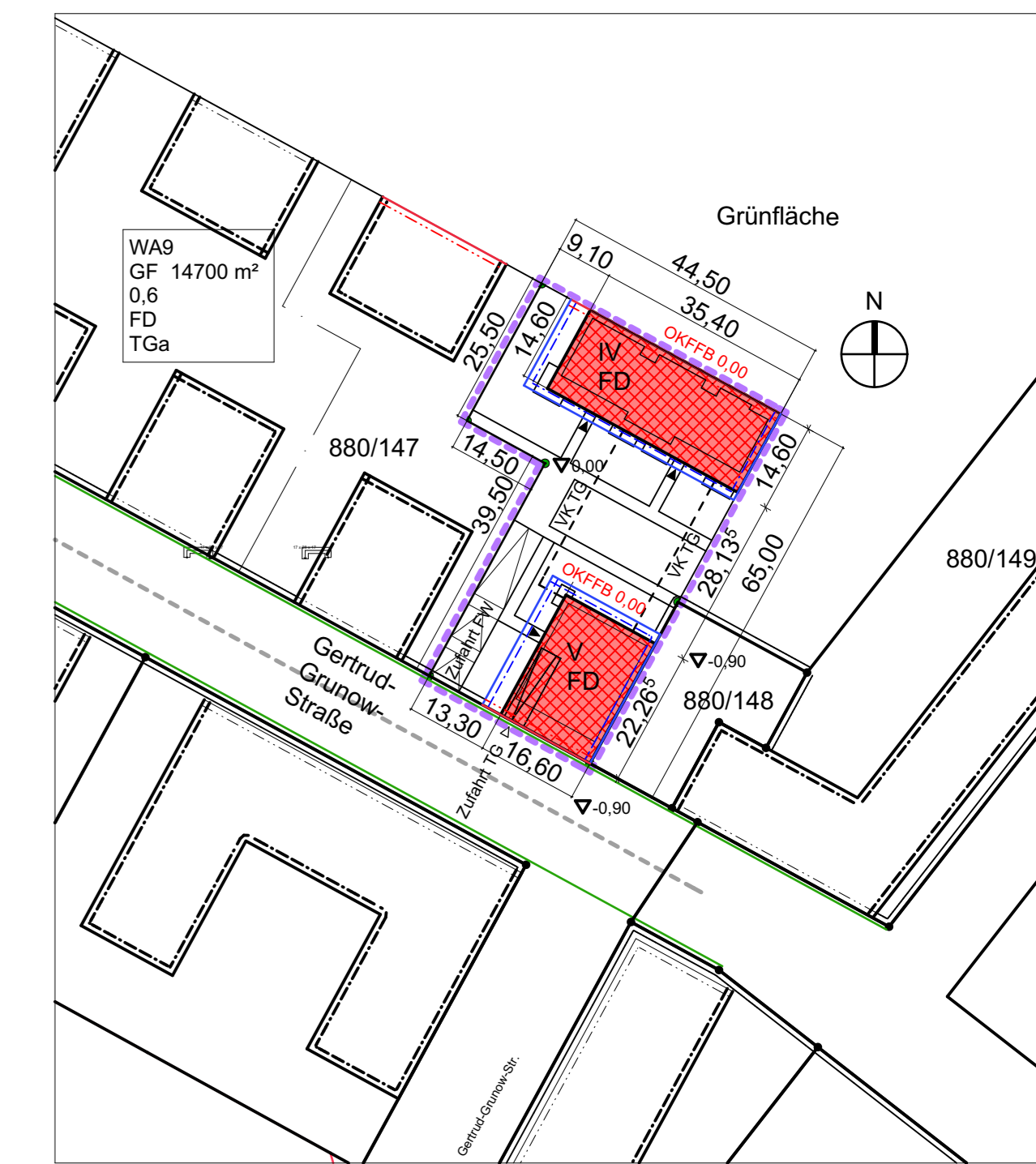

Lageplan M 1:1000

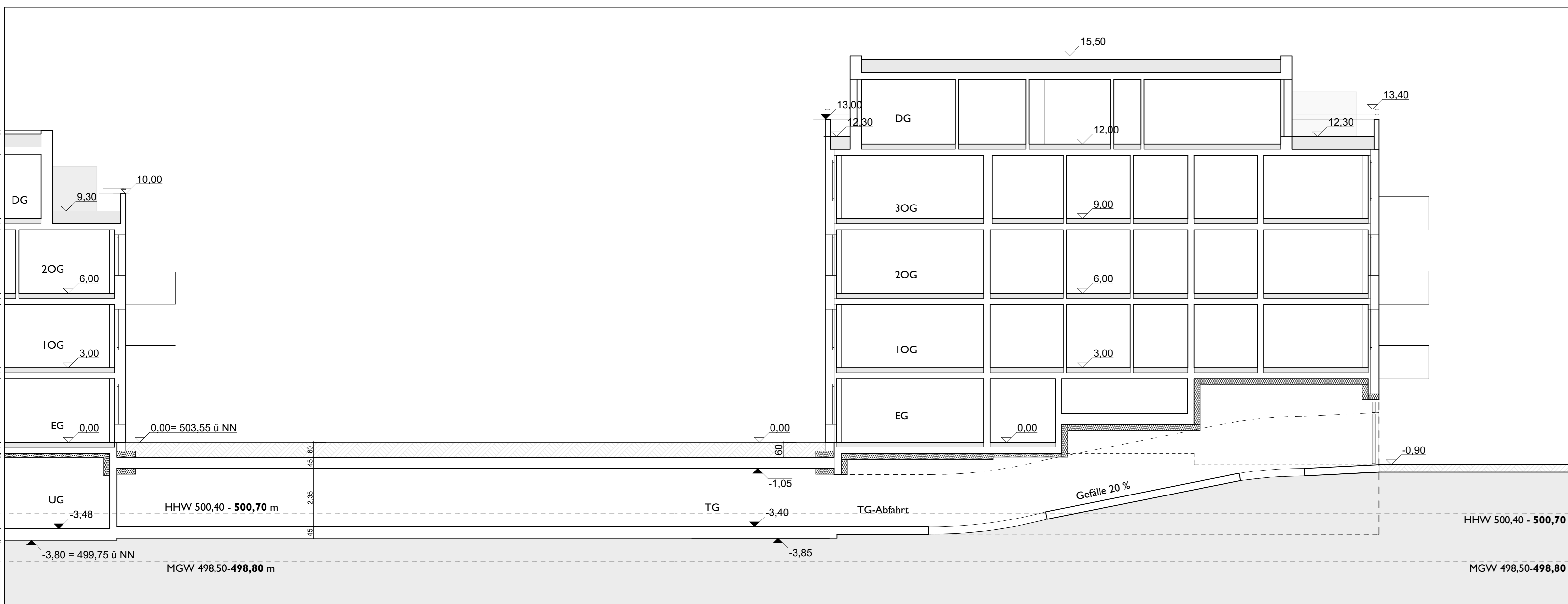

Schnitt A-A

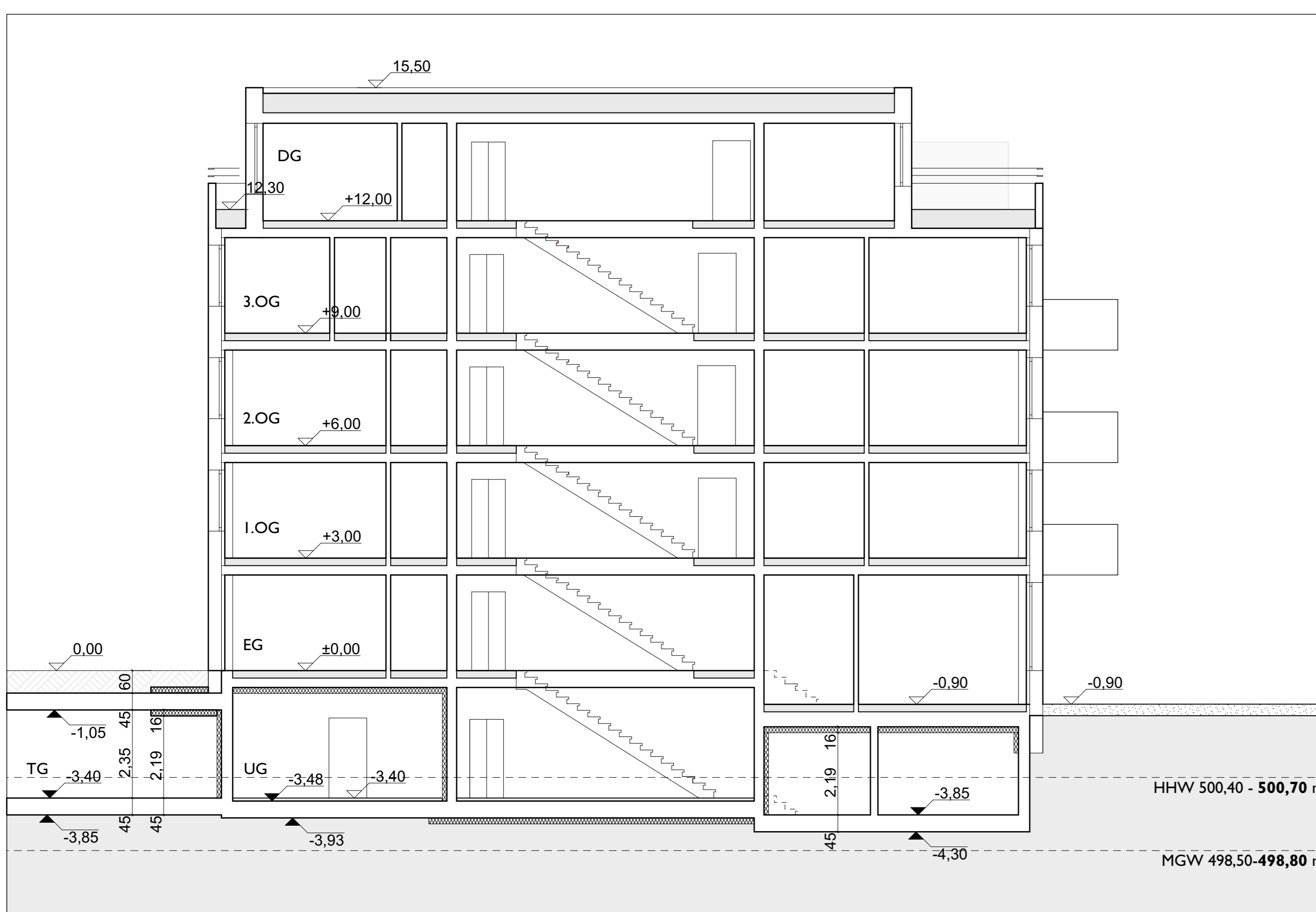
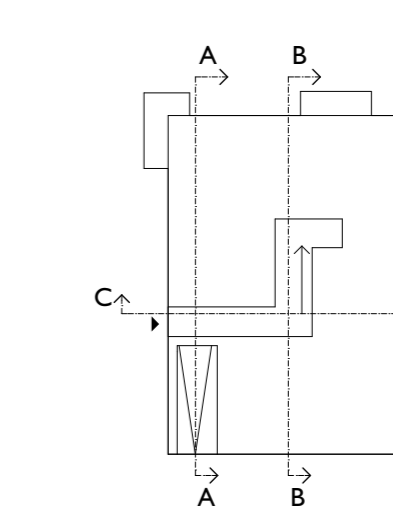

Schnitt B-B

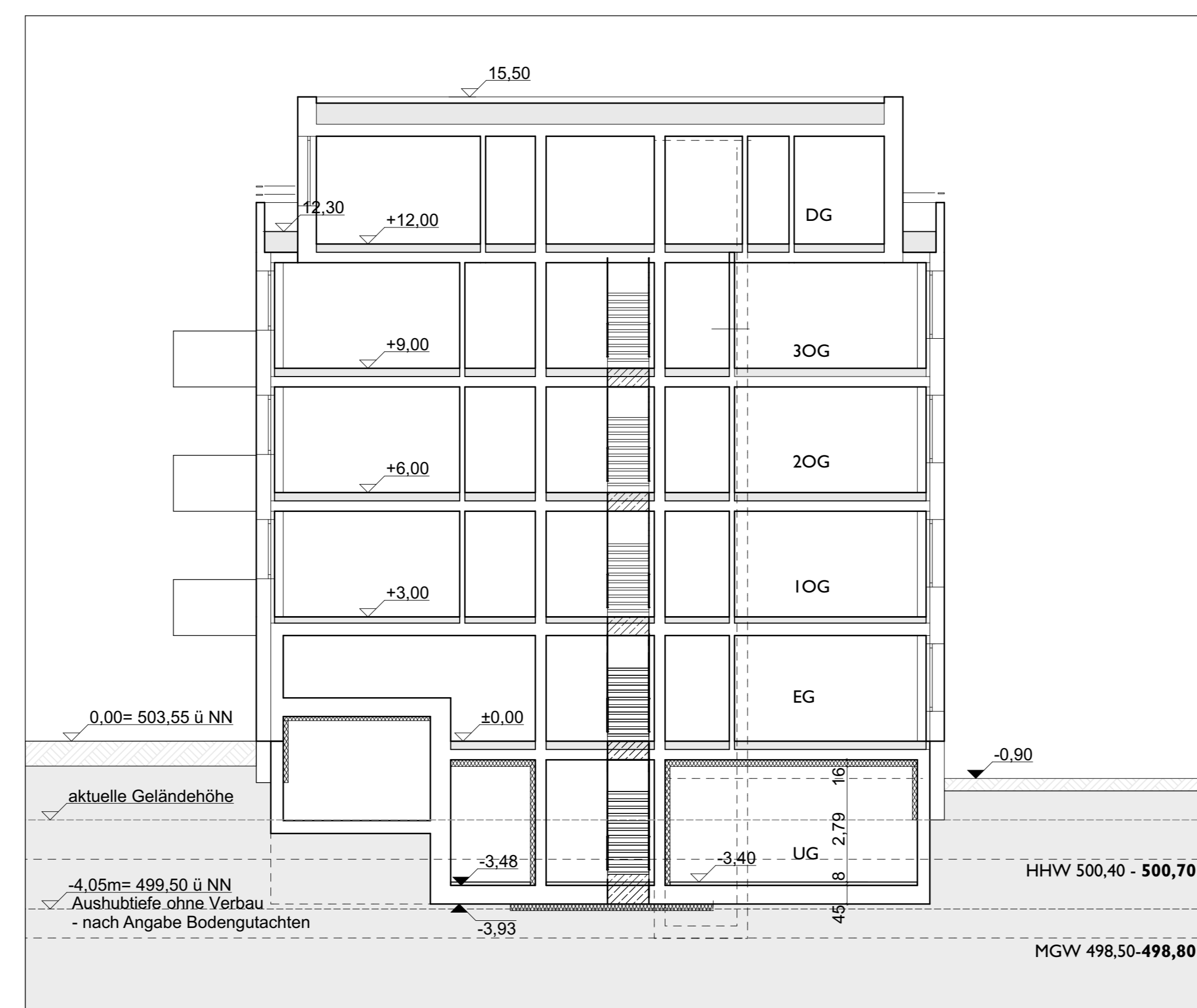

Schnitt C-C



Ansicht West

Plan Nr.	Inhalt	Datum	Maßstab	gez.	Index
G-06	Schnitte und Ansichten Haus Süd Lageplan	28.03.2014	1:100 1:1000		

**Baugemeinschaft "Gemeinsam Größer" -
Neubau zweier Wohngebäude mit 26
Wohnheiten und Tiefgarage an der Gertrud-
Grunow-Strasse, Bebauungsplan 1943g, WA9 Ost
Gemarkung Schwabing
Flur-Nr. 880/147**

Genehmigungsplanung

BAUHERR:
Baugemeinschaft "Gemeinsam Größer" GbR
c/o Copplan GmbH
Kirchenwiese 29
22765 Hamburg

ARCHITEKT:
agmm Architekten + Stadtplaner
Lazarusstrasse 4
80636 München

agmm Architekten - mail@agmm-architekten.de
Lazarusstr. 4 - 80636 München - T. 089 4613345-0 - F. 089 4613345-29

Plan Nr.	Inhalt	Datum	Maßstab	gez.	Index
G-06	Schnitte und Ansichten Haus Süd Lageplan	28.03.2014	1:100 1:1000		

**Baugemeinschaft "Gemeinsam Größer" - Neubau zweier
Wohngebäude mit 26 Wohnheiten und Tiefgarage an
der Gertrud-Grunow-Strasse,
Bebauungsplan 1943g, WA9 Ost
Gemarkung Schwabing, Flur-Nr. 880/147**

BAUHERR:
Baugemeinschaft "Gemeinsam Größer" GbR
c/o Copplan GmbH
Kirchenwiese 29
22765 Hamburg

ARCHITEKT:
agmm Architekten + Stadtplaner
Lazarusstrasse 4
80636 München





Baugemeinschaft "gemeinsam größer" - Haus Süd - Ansicht Nord-West